Hall 7

سالن ۷

گروه کالایی

- فولاد — Steelexpo
- فلزات غیرآهنی — Noferexpo
- ریخته گری — Castexpo
- معدن و صنایع معدنی — Minexpo

11.04.96

ترسیم : احمدیان

Hall 8-9

سالن ۹ــ۸

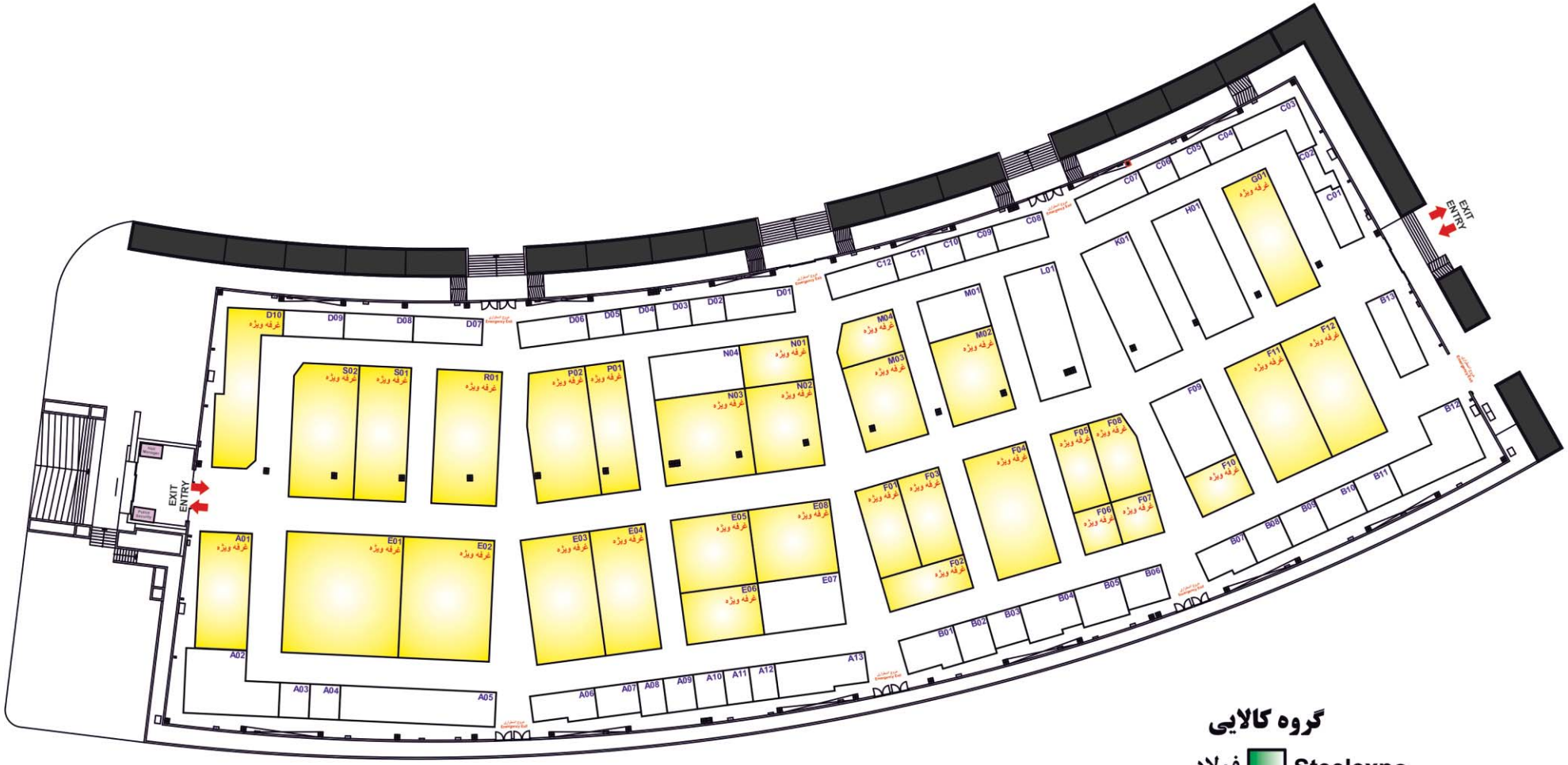

گروه کالایی

- فولاد — Steelexpo
- فلزات غیرآهنی — Noferexpo
- پروژه معادن و صنایع معدنی — Projexpo
- معدن و صنایع معدنی — Minexpo

11.04.96

Hall 10 - 11

سالن ۱۱ ـ ۱۰

گروه کالایی

- عملیات حرارتی — Furnexpo / Refrexpo
- ریخته گری — Castexpo
- مواد اولیه — Raw Materials

11.04.96

Hall 12 - 13

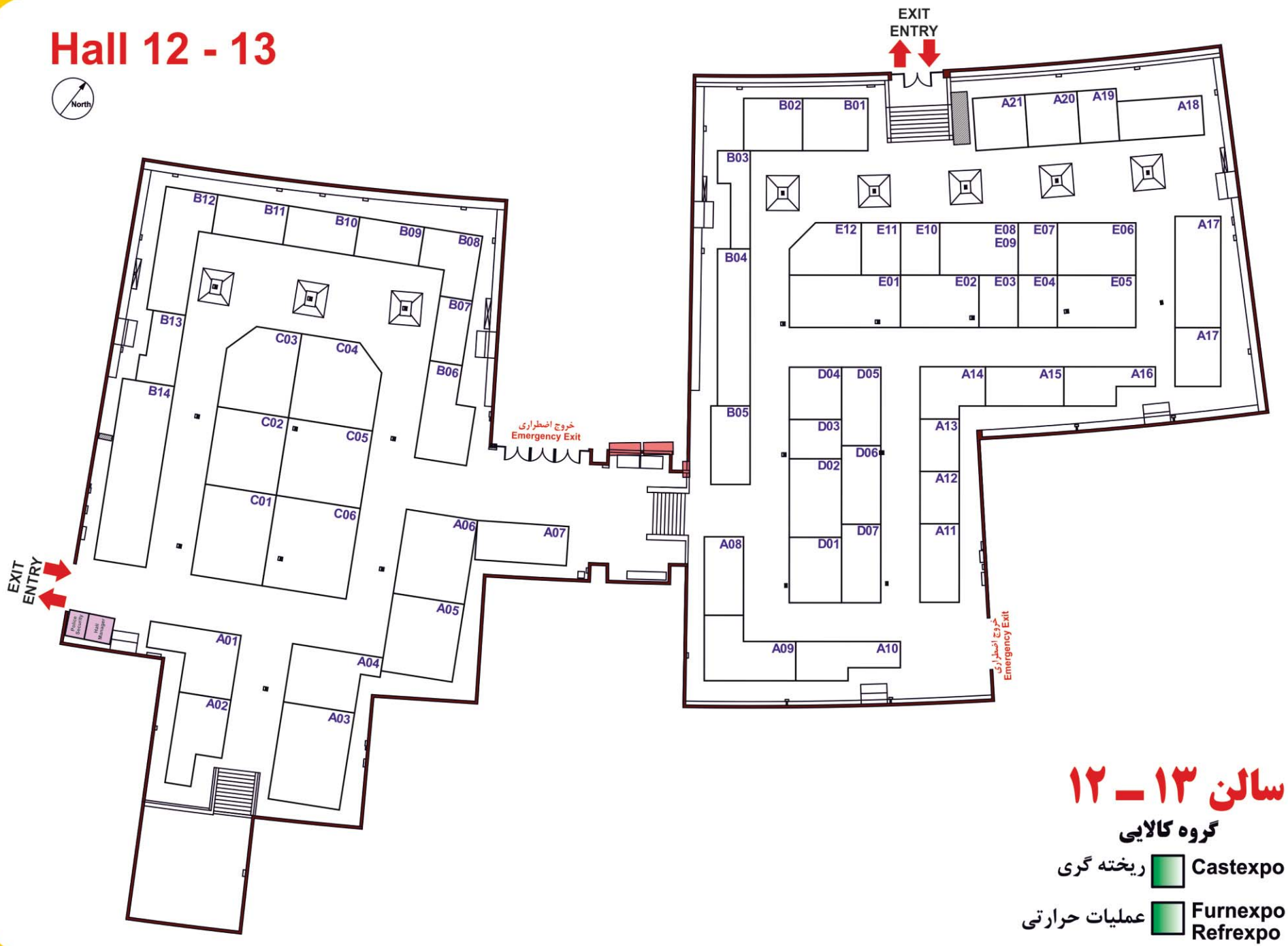

سالن ۱۳ ـ ۱۲

گروه کالایی

ریخته گری — Castexpo

عملیات حرارتی — Furnexpo
Refrexpo

11.04.96

Hall 14 - 15

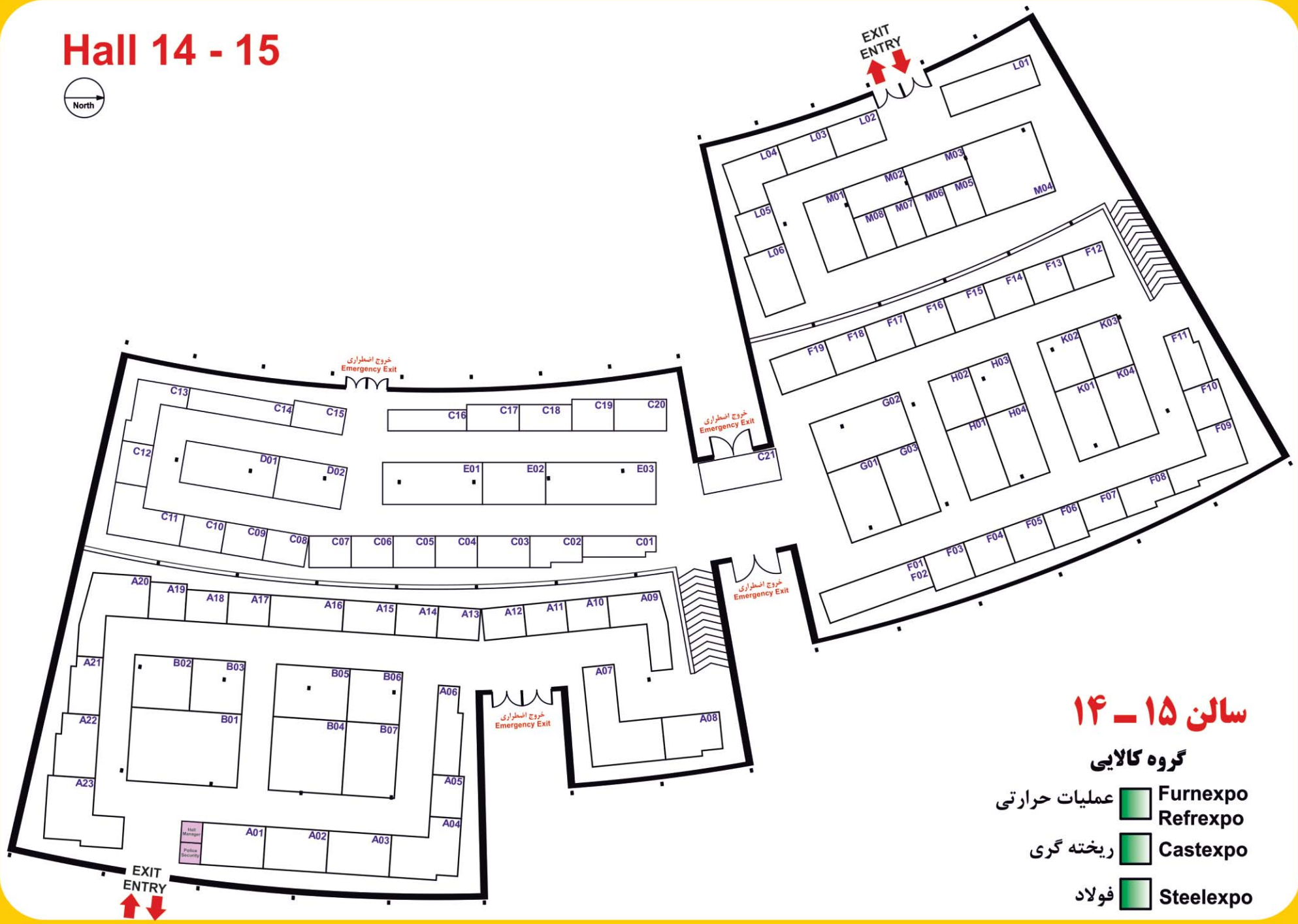

سالن ۱۵ ـ ۱۴

گروه کالایی

- عملیات حرارتی — Furnexpo / Refrexpo
- ریخته گری — Castexpo
- فولاد — Steelexpo

11.04.96

Hall 27

سالن ۲۷

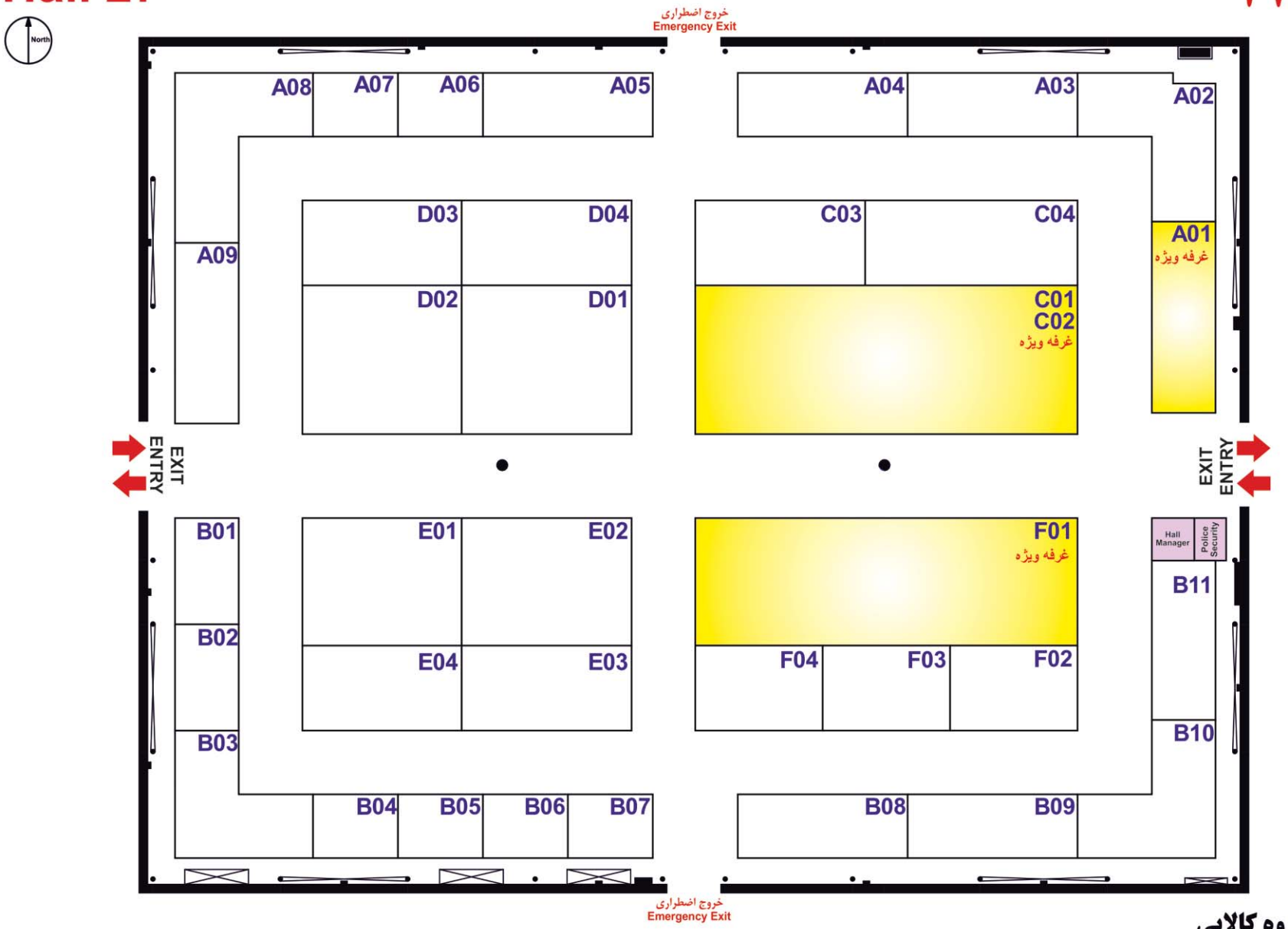

گروه کالایی

ریخته گری Castexpo

11.04.96